Hledáme poklad hunského náčelníka Attily

Okruh Štandl



Kdo byl Attila ?

Attila (okolo 395 – březen 453):

- skutečné jméno není známo;
- Attila - gótsky Tatíček, Bič Boží;
- **nejmocnější náčelník hunské říše**.



Sviadnov

je obec ve Frýdku-Místku
v Moravskoslezském kraji





Kopec Štandl

- Štandl je polozalesněný **80 metrů vysoký** kopec;
- v okrese Frýdek-Místek;
- ležící 1,7 km **západně od centra Místku** na území obce Sviadnov.



Cesta vedoucí k pokladu

- **Výchozí bod**: Zastávka MHD, ulice Anenská, Frýdek-Místek, následují:
- Ulice 17. listopadu, Frýdek-Místek;
- Ulice Piskořova, Frýdek-Místek;
- Švestková alej ve Sviadnově;
- Jezdecký klub Sviadnov, obec Sviadnov.
- **Cíl**: Pozůstatky hrádku Štandl (okruh Štandl)





Mapa vedoucí k pokladu

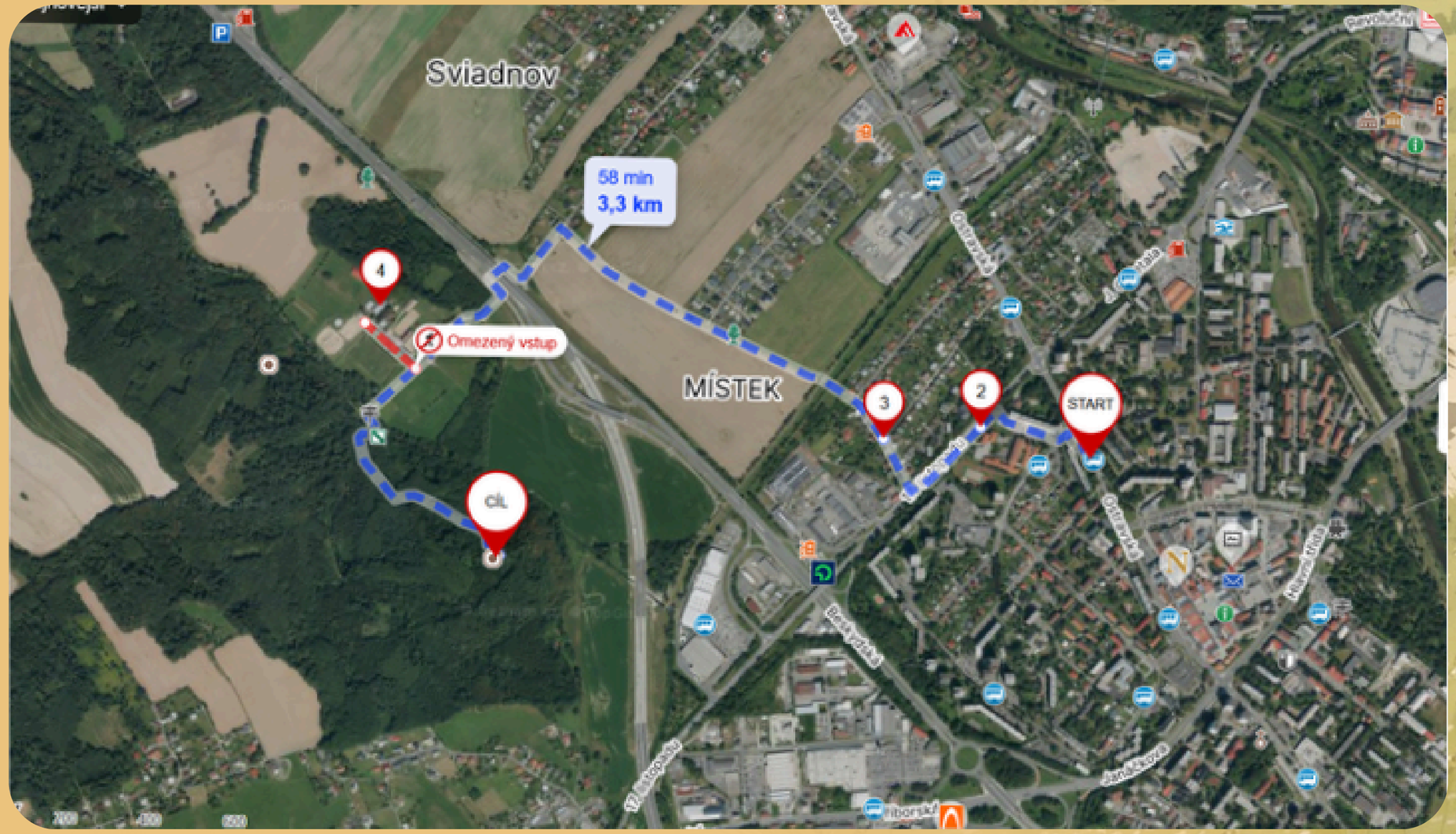

Mapa vedoucí k pokladu – okruh Štandl

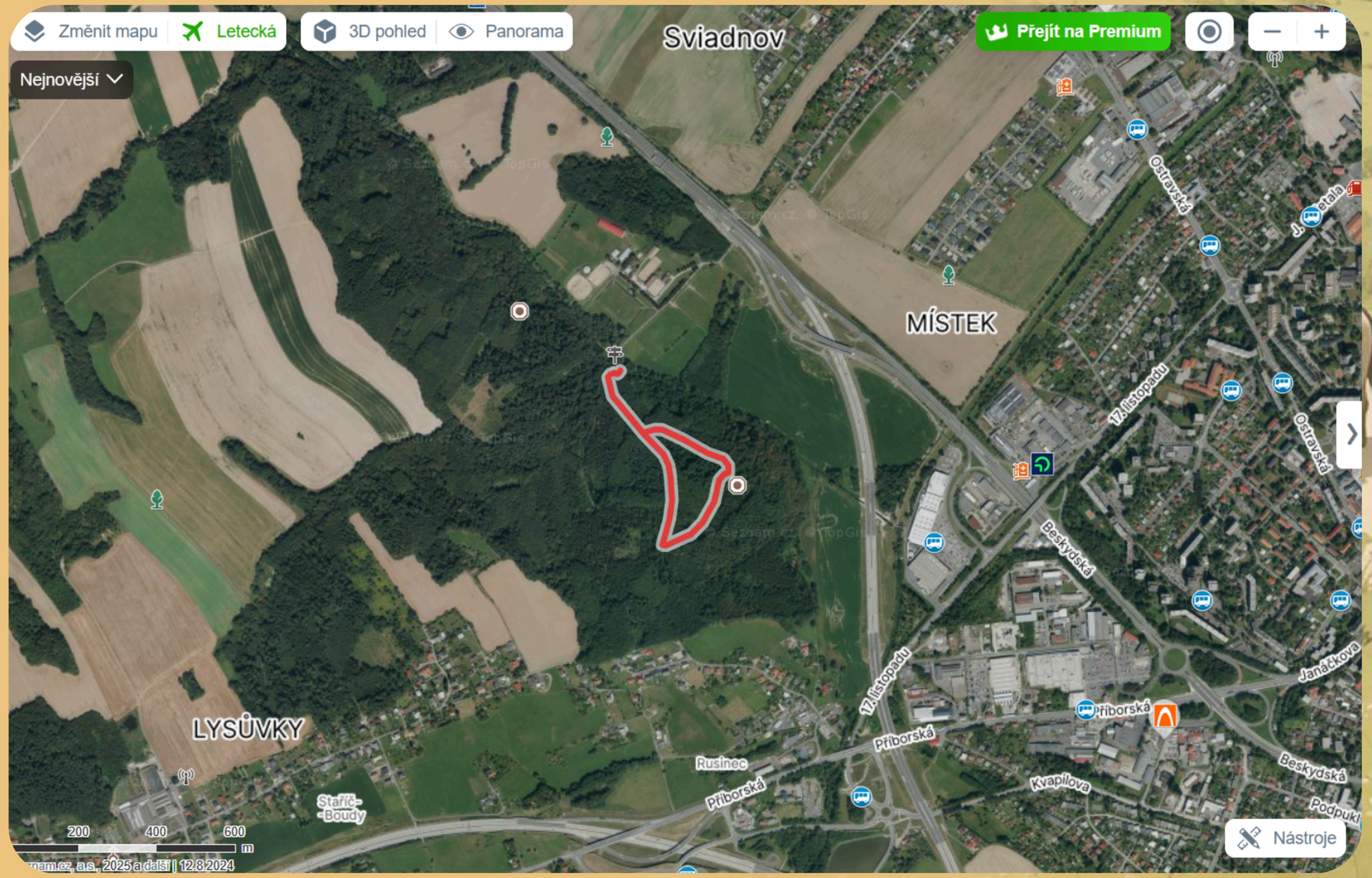

Začátek cesty

(ulice Anenská, 17. listopadu a Piskořova: Které stromy míjíme? (do zápisníku názvy zapiš)

Vyber:

- dub letní
- dub zimní
- javor mleč
- javor klen
- javor babyka
- buk lesní
- bříza bělokorá
- smrk ztepilý
- smrk omorika

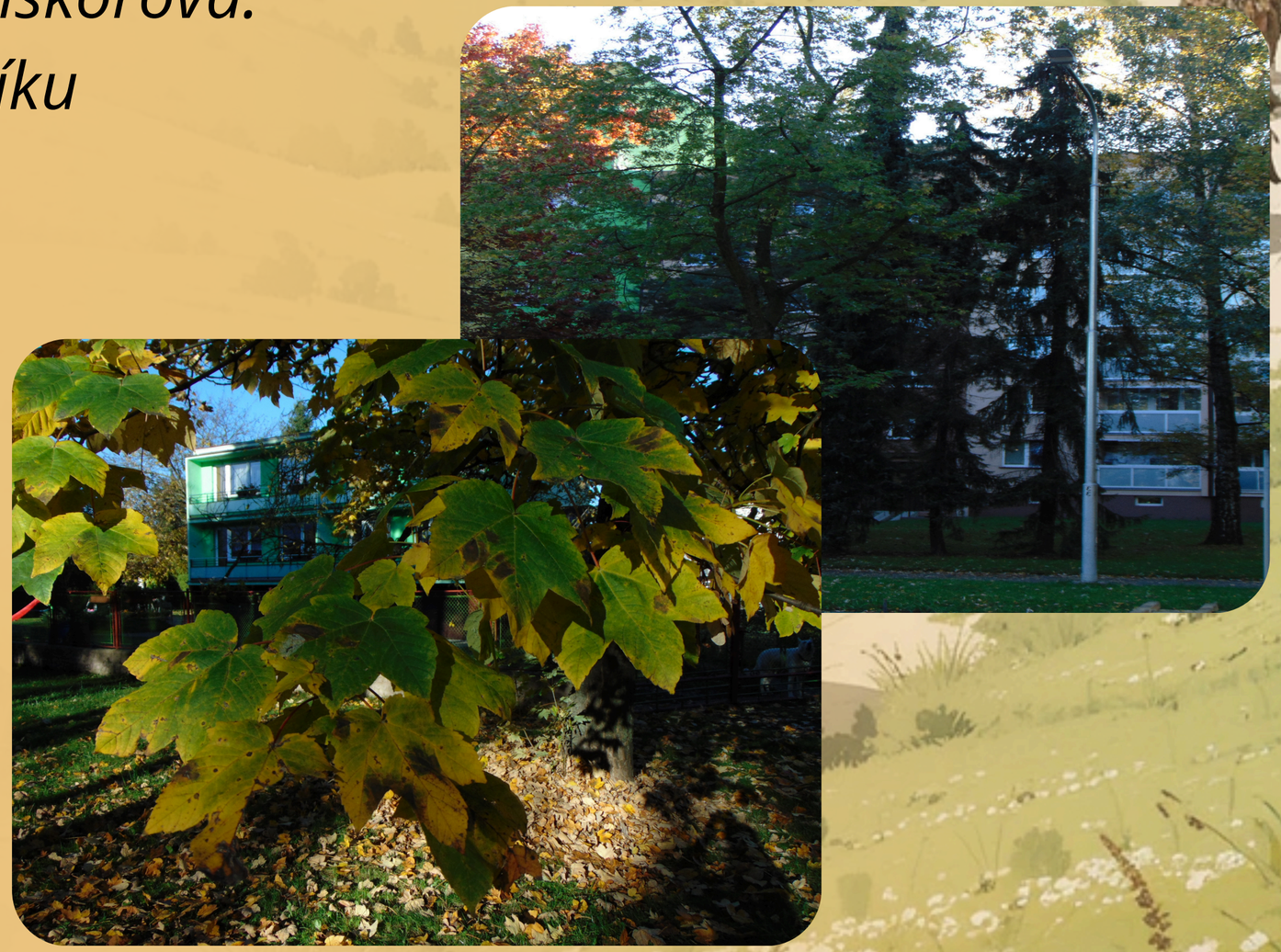

1. Stanoviště (200 m před švestkovou alejí)

Poznáš tento strom a keř?

(do zápisníku názvy zapiš)



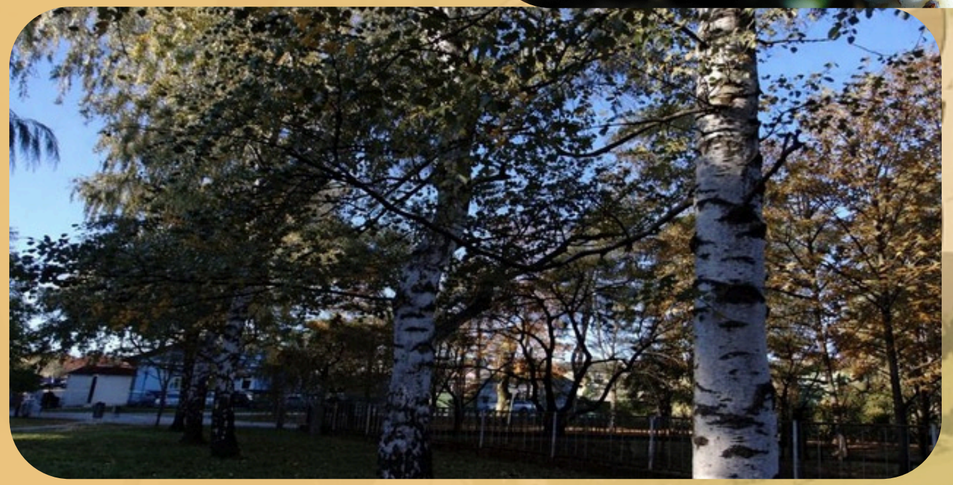

Vyber:

- dub letní
- dub zimní
- buk lesní
- bříza bělokorá
- pámelník bílý
- tavolník břízolistý
- rakytník řešetlákový

Švestková alej ve Sviadnově

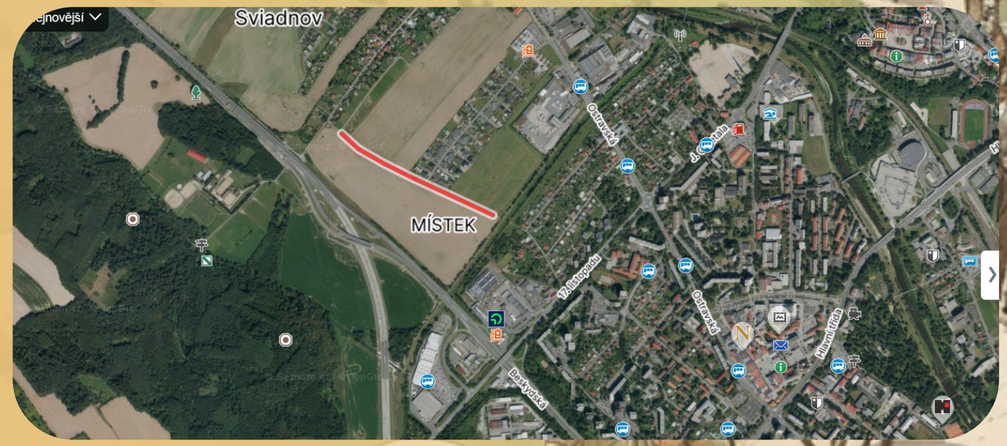





Zamysli se: "Jak důležití jsou opylovači v přírodě?"

Jaké opylovače znáš?

Jak moc jsou škodlivé **herbicidy**, **insekticidy**, **fungicidy.** V jakých případech je jejich použití rozumné?



2. Stanoviště (u prvního poutače na aleji)

- U prvního poutače
  na aleji nakresli panáka
  a zaskákej si.

- Jaká odrůda švestky tvoří alej?
  Přečti si informace
  na tabuli (do zápisníku
  názvy zapiš).



Skáčeme panáka.







Skáčeme panáka.



Během putování si hrajeme s míčky.





Během putování si hrajeme s míčky.



3. Stanoviště (plevelné rostliny rostoucí podél švestkové aleje)

Co to tu roste, kvete?
(do zápisníku názvy zapiš)

Vyber:

- zlatobýl kanadský
- jetel plazivý
- vratič obecný
- lopuch menší
- chrpa luční
- řebříček obecný









4. Stanoviště (u druhého poutače na aleji)

Od poutače **se otoč o 180°**, jaké město v dálce vidíš?
Které **dominanty města** poznáváš?
(do zápisníku názvy zapiš)







Poznal jsi?

Evangelický kostel sv. Petra a Pavla,
Frýdecký zámek,
Baziliku navštívení Panny Marie.





Víš, jakému stromu tento list patří?





Proč se na podzim listí stromů barví do červena, žluta, hněda? Vyber správnou odpověď.

A) Vlivem úbytku slunečního světla a poklesu teplot dochází k rozkladu zeleného barviva „chlorofylu“ v listech a tím vynikají jiné přítomné pigmenty. Karotenoidy způsobují žluté a oranžové odstíny a antokyany, které se tvoří současně s rozkladem chlorofylu, dodávají listům červené a fialové barvy.

B) Listí stromů se na podzim pestře barví proto, aby tím stromy přilákaly spoustu ptáků, kteří by mohli v dutinách těchto stromů hledat úkryt na zimu.

Proč listnaté stromy na podzim shazují listí? A proč jehličnany jehlice na podzim neshazují? Vyber správnou odpověď.

A) Listnaté stromy shazují listy, aby si během zimy šetřily energii a hlavně vodu (Listy totiž nejsou pokryty dostatečnou vrstvou vosku tak, aby z nich nedocházelo k odpařování vody). Jehlice jehličnatých stromů (kromě jehlic modřínu opadavého) jsou kryté dostatečnou vrstvou vosku. Listnaté stromy se opadem listí chrání také proti poškození větrem, sněhem a mrazem.

B) Stromy se na podzim zbavují listí, aby nebyly napadeny škůdci.

Plastika jeřába popelavého v barvách erbu Sviadnova, kterou vyrobí společnost Huisman Czech Republic s. r. o.



Výrobní areál společnosti Huisman Czech Republic s. r. o.



Jezdecký klub Sviadnov









Začátek okruhu na Štandlu





Tvorba pokladu na 3D tiskárně











Křížovka. Správně vyluštěná tajenka vás dovede k pokladu.

- Význam jména Attila v gótštině.
- Indoevropská skupina, která obývala velkou část Evropy a jejichž jazyky se vyvinuly ze starogermánštiny.
- Rozšířená domácnost panovníka (monarchy), kde patřily i další vlivné osoby.
- Místo, kde se nachází poklad.

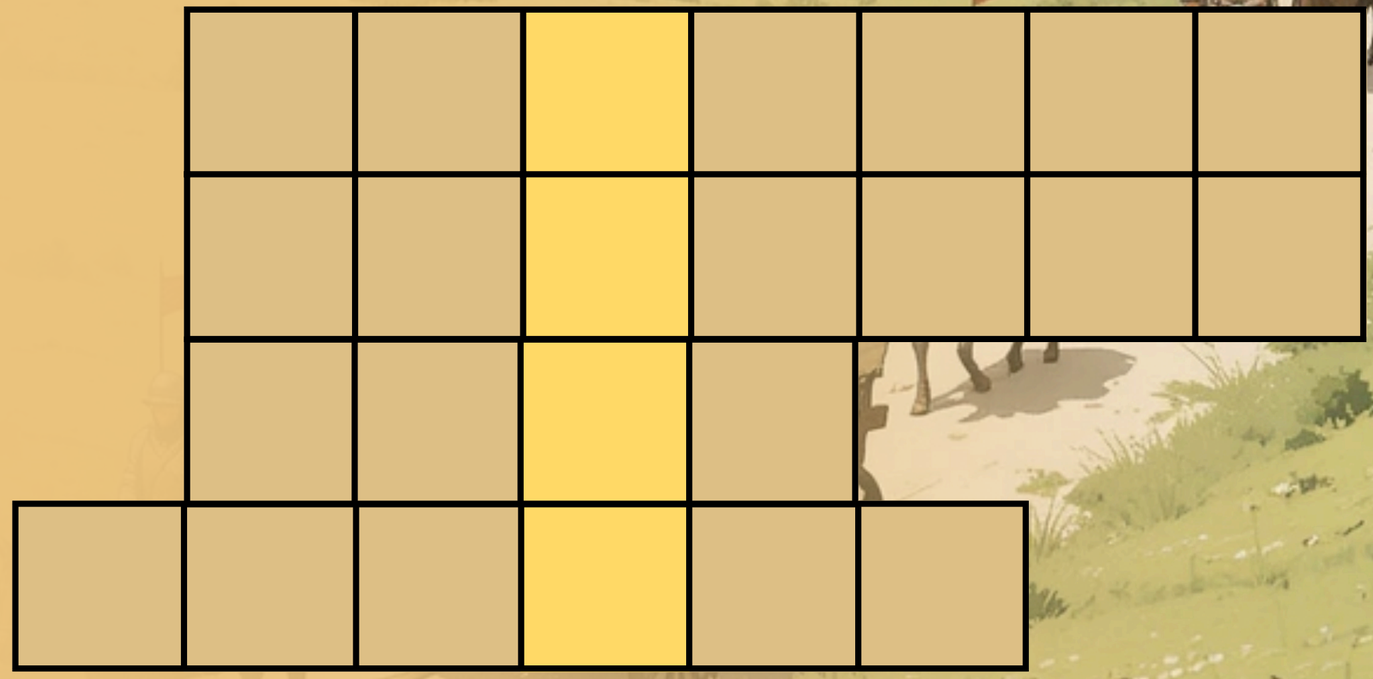

Správně vyluštěná tajenka

	T	A	T	Í	Č	E	K
	G	E	R	M	Á	N	I
	D	V	Ů	R			
Š	T	A	N	D	L		



Trůn Attilův je tvořen velkým kamenem a menšími kameny okolo něj. Pod velkým kamenem je zakopán poklad.





Jsme v cíli 👍







Jsme v cíli 😎



Pokyny na cestu

- Správně obleč tělo;
- dobře obuj nožky;
- do tašky něco k pití a zakousnutí vlož;
- mapa a nabitý mobil se hodí;
- vezmi zápisník, tužku a křídu, určovací klíč bylin a dřevin;
- samozřejmě také dobrou náladu.

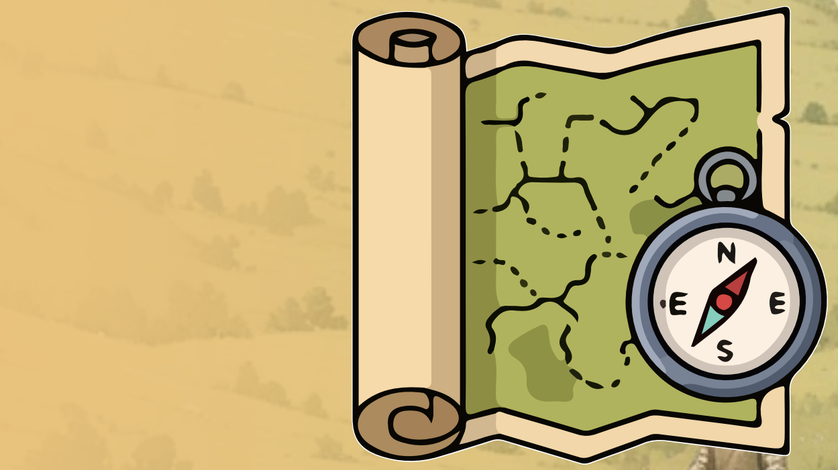





Použité zdroje



https://cs.wikipedia.org/wiki/Sviadnov
https://cs.wikipedia.org/wiki/Attila
https://cs.wikipedia.org/wiki/%C5%A0tandl
https://www.sviadnov.cz/tajemny-okruh-standl/ms-6689/p1=6689
https://www.huisman-cz.com/cs/uvod/
Vlastní fotografie a videa